

MODULARIO
P. - Cat. S. T. - 411



MINISTERO DELLE FINANZE
DIREZIONE GENERALE DEL CATASTO E DEI SERVIZI TECNICI ERARIALI
NUOVO CATASTO EDILIZIO URBANO

MOD. B (Nuovo Catasto Edilizio Urbano)

Lire
50

Planimetria dell'immobile situato nel Comune di S.C. CAMERINA N° 14 (CASOZZE)
Proprietario: TUMINO ANGELO NATO A RAGUSA IL 13/4/1930 E CONIUGATI GIOVANNA NATA A RAGUSA IL 30/9/37
Allegata alla dichiarazione presentata all'Ufficio Tecnico Erariale di RAGUSA

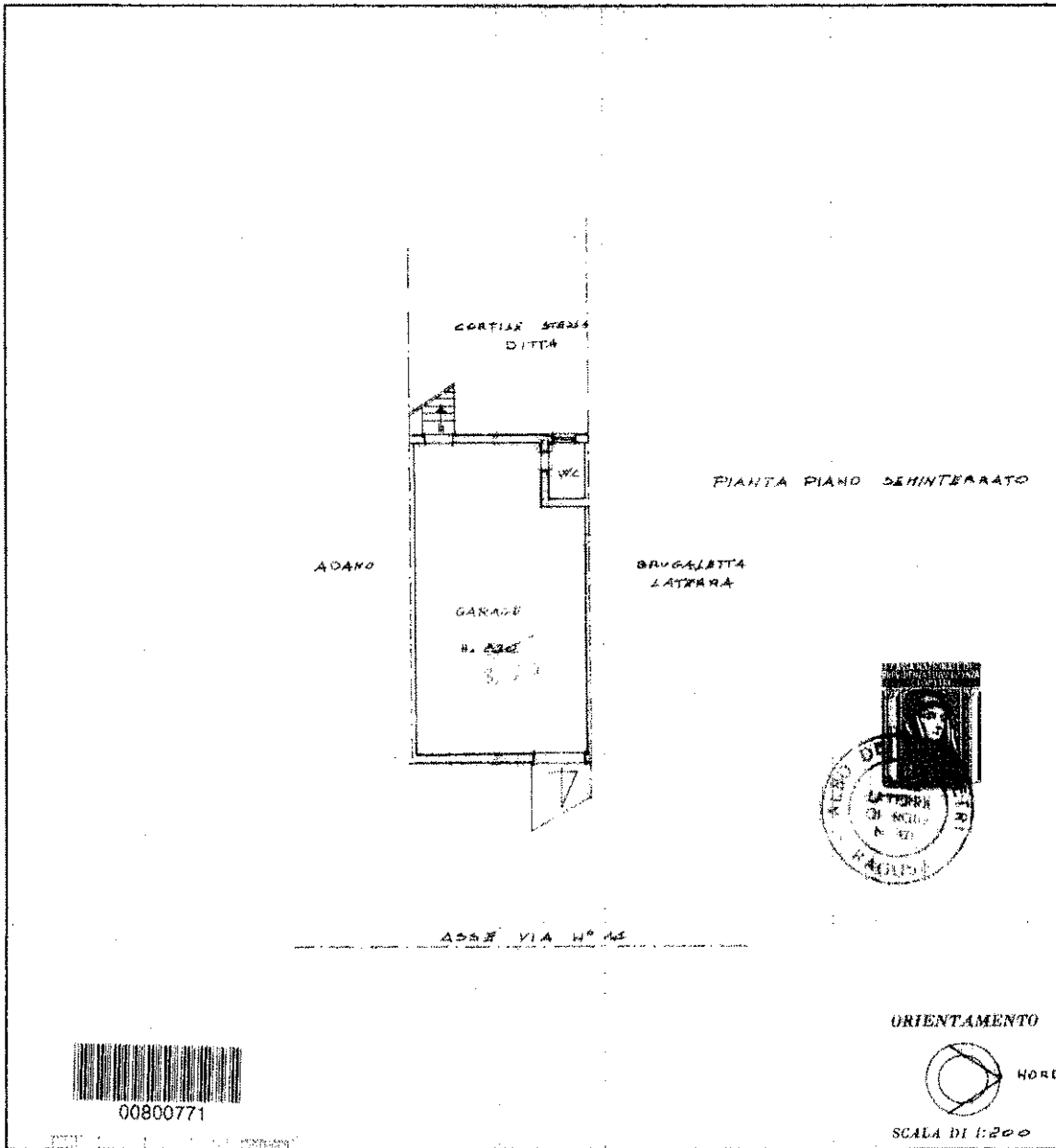

SPAZIO RISERVATO PER LE ANNOTAZIONI D'UFFICIO

DATA PROT. N° 3781	<i>[Handwritten signature]</i>
-----------------------	--------------------------------

Compilata dal GEOM. GINO LATERRA
(Titolo, nome e cognome del notaio)

Iscritto all'Albo dei GEOMETRI
della Provincia di RAGUSA

DATA 13/04/1981

Firma: *[Handwritten signature]*



Ultima planimetria in atti

Catasto dei Fabbricati - Situazione al 14/01/2026 - Comune di SANTA CROCE CAMERINA(1178) - < Foglio 41 - Particella 391 - Subaltemo 2 >
VIA DEL MELOGRANO n. 11 Piano S1

**Agenzia del Territorio
CATASTO FABBRICATI
Ufficio Provinciale di
Ragusa**

Dichiarazione protocollo n. RG0113912 del 06/06/2012

Planimetria di u.i.u. in Comune di Santa Croce Camerina

Via Del Melograno

civ. 9

Identificativi Catastali:

Sezione:

Foglio: 41

Particella: 391

Subalterno: 1

Compilata da:

Savarino Filippo

Iscritto all'albo:

Geometri

Prov. Ragusa

N. 01502

Scheda n. 1

Scala 1:200

PIANO TERRA
h=3,00 ml.

p.lla 496

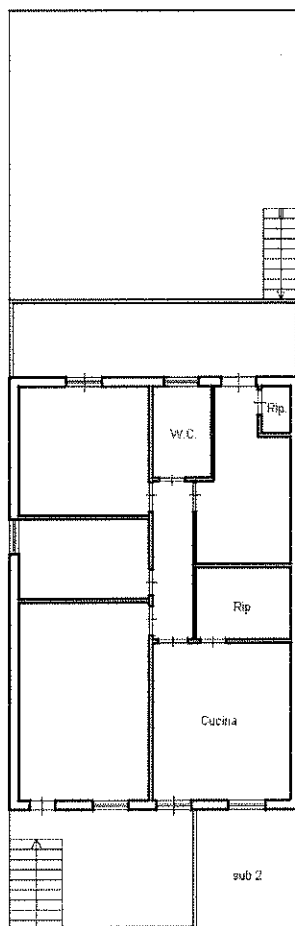

p.lia 499



Via del Melograno

Catasto dei Fabbricati - Situazione al 14/01/2026 - Comune di SANTA CROCE CAMERINA(I178) - < Foglio 41 - Particella 391 - Subalterno 1 >
VIA DEL MELOGRANO n. 9 Piano T

Ultima planimetria in atti